



**Centro Estivo Residenziale  
Pro Camp Italia**

# *Parco Acquatico Verde Azzurro*

CENTRO ESTIVO MULTITEMATICO



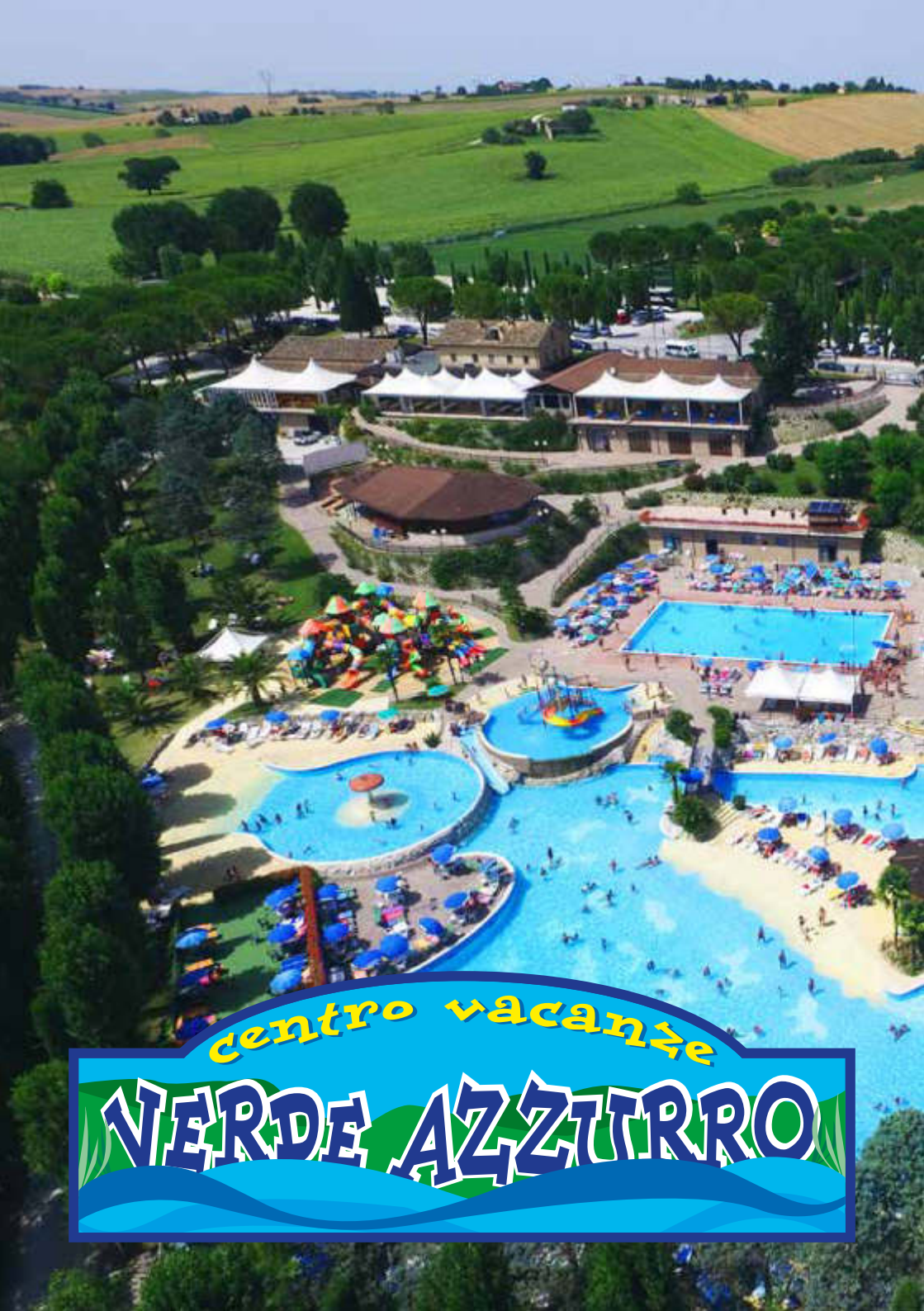

centro vacanze

**VERDE AZZURRO**





| INDICE                        | PAGINA    |
|-------------------------------|-----------|
| Il Centro                     | 4         |
| Struttura e Tematiche         | 9         |
| <b>Multisport</b>             | <b>10</b> |
| <b>Tennis&amp;Padel</b>       | <b>14</b> |
| <b>Music Farm</b>             | <b>18</b> |
| <b>English Camp</b>           | <b>22</b> |
| <b>Horses Camp</b>            | <b>26</b> |
| Assistenza ai più piccoli     | 30        |
| Arrivi e Partenze             | 31        |
| Info                          | 33        |
| Regolamento                   | 34        |
| <b>Modalità di iscrizione</b> | <b>35</b> |
| Gite                          | 36        |
| Corso Mountain Bike           | 37        |
| Animazione                    | 38        |
| Documentazione                | 40        |



# *Parco Acquatico Verde Azzurro*



**VERDE AZZURRO HOLIDAY VILLAGE  
LOC. S. FAUSTINO 6, 62011 CINGOLI (MC)**



Il Centro Vacanze Verde Azzurro, immerso tra le morbide e verdeggianti colline delle Marche, è certamente il luogo ideale per trascorrere una vacanza in relax tra sport e divertimento.

Il Villaggio raccoglie al suo interno il parco acquatico, gli impianti sportivi, il ristorante, la pizzeria, lo snack bar, appartamenti in muratura e bungalow in legno, con la possibilità di soggiornare in formula hotel.

Il Centro Vacanze Verde Azzurro, meta ideale per un soggiorno nuovo ed esclusivo, è cuore di un paesaggio marchigiano di incomparabile bellezza, che sinfonie di colori e suggestive atmosfere rendono unico.

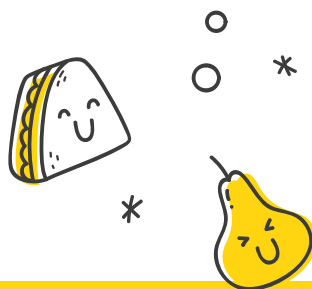

## La location ideale per una splendida vacanza immersi nel verde delle Marche a 38 km dal mare

### IMPARARE DIVERTENDOSI!

In questo luogo paradisiaco si svolge il Centro Estivo Residenziale organizzato dalla Pro Camp Italia, completo di tematiche sportive e culturali, che offre una concreta opportunità ai ragazzi di "imparare divertendosi" in un contesto di bellezza naturale unica e lontano dalla routine metropolitana.

Il **Parco Acquatico** si aggiunge alle storiche attività organizzate come una novità assoluta, garantendo così

una vacanza ancora più divertente e serena, spirito che contraddistingue la Pro Camp Italia.

Le tematiche svolte in quasi trent'anni di operato nel settore dei centri estivi trovano qui la sede adatta. Lo sport è padrone assoluto nelle vacanze estive e nella multidisciplinarietà trova il gradimento di tutti i giovani e giovanissimi. I ragazzi potranno scegliere se praticarli tutti o se dedicarsi ad uno in particolare. Il tutto svolto e organizzato da insegnanti qualificati.





## **ATTRAZIONI ACQUAPARCO DEL CENTRO VACANZE**

- ◇ *Piscina semi-olimpionica*
- ◇ *Collina scivolosa*
- ◇ *Laguna*
- ◇ *2 scivoli per bambini*
- ◇ *Grand Canyon River*
- ◇ *Galeone dei Pirati*
- ◇ *2 piscine per bambini*
- ◇ *Diversi idromassaggi*



**L'età dei bambini e dei ragazzi dovrà essere compresa tra i 6 e i 16 anni, senza cellulare!!**







# La Struttura

La struttura che ospita il centro estivo ci consente di praticare: **tennis, padel, calcio, beach-volley, tiro con l'arco, basket e molte altre attività** organizzate da un insegnante qualificato.

La tematica verrà svolta alla mattina mentre al pomeriggio si darà spazio

alla attività multisportiva, al fine di far socializzare tutti i gruppi. In ogni turno verranno organizzati tornei di tutte le discipline esercitate con relative premiazioni.

Il magnifico Acquaparco sarà sempre pronto ad accogliere tutti i ragazzi alla fine delle loro attività.



**Scegli  
la tua tematica!**

## tematica:

### MULTISPORT+Acquaparco

1. Calcio e calcetto
2. Tiro con l'Arco
3. Pallavolo e beach-volley
4. Basket
5. Badminton
6. Rugby
7. Ping-pong
8. Divertimento e relax nell'Acquaparco
9. Animazione

## tematica:

### MUSIC FARM + Multisport + Acquaparco

1. Scuola di Musica
2. Multisport
3. Divertimento e relax nell'Acquaparco
4. Animazione

## tematica:

### ENGLISH CAMP + Multisport + Acquaparco

1. Scuola di Inglese
2. Multisport
3. Divertimento e relax nell'Acquaparco
4. Animazione

## tematica:

### TENNIS & PADEL + Multisport + Acquaparco

1. Scuola di Tennis&Padel
2. Multisport
3. Divertimento e relax nell'Acquaparco
4. Animazione

## tematica:

### HORSES CAMP + Multisport + Acquaparco

1. Scuola di Equitazione
2. Multisport
3. Divertimento e relax nell'Acquaparco
4. Animazione



TEMATICA  
***Multi Sport***





I partecipanti a questa tematica vogliono vivere lo sport a 360°. L'insegnante dedicato seguirà i ragazzi passo dopo passo con lezioni tecniche, ma divertenti, fondamentali per essere pronti alle competizioni organizzate dallo staff. Il materiale verrà fornito dall'organizzazione e i ragazzi troveranno sempre attrezzature adeguate.



Il nostro mantra ***Imparare divertendosi*** sarà sempre presente nella multidisciplinarietà. terminate le sessioni sportive i ragazzi potranno tuffarsi nelle magnifiche piscine dell'Acquaparco e accedere ai punti di ristoro per godersi una gustosa merenda.

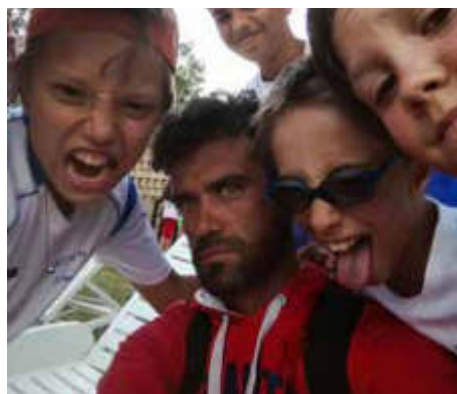

# Domanda di partecipazione **MULTISPORT**

Si prega di compilare in stampatello.

In caso di più domande di partecipazione utilizzare la fotocopia della presente.

Cognome.....Nome.....

Nato/a a.....il.....

Residenza .....Prov ..... Cap.....

Indirizzo.....

Tel .....Cell.....

E-mail.....

C.F. (di un genitore).....

C.F. (del minore).....

Richiesta abbinamento in camera.....

## Notizie mediche

Allergie note a farmaci.....

Problemi medici o alimentari.....

Malattie avute.....

ANTITETANICA - Ultimo richiamo.....

In caso di necessità, l'antitetanica è da fare  Sì  No

Nome e Cognome (in stampatello) e Firma di un genitore\*

\*Per accettazione massimali assicurativi e per autorizzazione al trattamento dei dati delle foto - Legge 196/30.06.03

## TURNI SETTIMANALI **N.B. Minimo 40 iscrizioni per turno**

### 1° SETTIMANA

1° Turno dal 18 giugno al 24 giugno

2° Turno dal 25 giugno al 1 luglio

3° Turno dal 1 luglio al 7 luglio

4° Turno dal 8 luglio al 14 luglio

5° Turno dal 14 luglio al 20 luglio

6° Turno dal 21 luglio al 27 luglio

### 2° SETTIMANA

1° Turno dal 18 giugno al 1 luglio

2° Turno dal 1 luglio al 14 luglio

3° Turno dal 14 luglio al 27 luglio

### LA QUOTA COMPRENDE

Scuola Multisport - Tiro con l'arco - Ping Pong

- Calcio - Pallavolo - Baseball - Hockey Piscina

- Basket - Badminton - Animazione - Teatro -

Disegno - Danza - Arte Applicata

## QUOTE DI ISCRIZIONE

# MULTISPORT

1 SETT. **680€** 2 SETT. **1200€**



## VIAGGIO IN PULLMAN DA MILANO (andata e ritorno solo per i turni di due settimane)

Solo andata o solo ritorno € 80,00  Andata e Ritorno € 150,00

## VIAGGIO IN PULLMAN DA ROMA (andata e ritorno solo per i turni di due settimane)

Solo andata o solo ritorno € 70,00  Andata e Ritorno € 120,00

## VIAGGIO CON ACCOMPAGNATORE VEDI PG. 31

## HELVETIA ASSICURAZIONE

|                       |            |                 |               |
|-----------------------|------------|-----------------|---------------|
| Caso morte            | €80.000,00 | Spese sanitarie | €1.000,00     |
| Invalidità permanente | €80.000,00 | RC              | €1.500.000,00 |

## ATTIVITÀ EXTRA PER MULTISPORT

|  |                   |                                    |          |
|--|-------------------|------------------------------------|----------|
| <input type="checkbox"/> Gita a Treia        | € 50,00           | Mini Corso M. Bike:                |          |
| <input type="checkbox"/> Inglese in pillole  | € 90,00 (a sett.) | <input type="checkbox"/> 3 lezioni | € 70,00  |
| <input type="checkbox"/> Percorso Avventura  | € 50,00           | <input type="checkbox"/> 7 lezioni | € 120,00 |
| <input type="checkbox"/> Equitazione         | € 180,00 (6 lez.) |                                    |          |
| <input type="checkbox"/> Foto personalizzate | € 30,00           |                                    |          |

## LIBERATORIA

**Liberatoria per la registrazione, la raccolta  
e la pubblicazione di immagini e documenti audio / video.**

Il/La sottoscritto/a .....

Genitore dell'alunno/a .....

**Autorizza**  
 **Non Autorizza**

Gli insegnanti a riprendere e registrare materiale fotografico, filmati e formati audio nei quali compaia il/la figlio/a .....

Tali registrazioni avverranno in occasione delle attività sportive, durante le gite e le manifestazioni teatrali e saranno, sempre e soltanto, finalizzate alla realizzazione di documenti audio / video con finalità formative, culturali e didattiche. Con la presente e con le medesime finalità, autorizzo a pubblicare i suddetti prodotti audio/video sul sito web [www.estateprocamp.it](http://www.estateprocamp.it)

Milano, .....

**Firma del genitore** .....



TEMATICA  
***Tennis&Padel***





In questa tematica si incontrano due sport gettonatissimi in particolare il padel risulta essere una novità in un centro estivo. Il tennis è lo sport storico e porta con sé un notevole bacino di praticanti tra gli iscritti. Discipline ad alta coordinazione motoria proposte da insegnanti di tennis e padel riconosciuti dai principali enti sportivi. Verranno organizzati tornei e premiazioni a fine turno.



La giornata è scandita da due ore di attività tennistica al giorno (tre per gli agonisti) con corsi dai principianti al livello agonistico.

Il resto della giornata trascorrerà con l'attività multisportiva, relax nell'Acquaparco e l'Animazione.



**Nel caso non si possedesse una racchetta verrà fornita dallo stesso corpo insegnante. Raccomandiamo però di portare le scarpe apposite per difendere le caviglie e proteggere la superficie di gioco dei campi.**

# Domanda di partecipazione **TENNIS&PADEL**

Si prega di compilare in stampatello.

In caso di più domande di partecipazione utilizzare la fotocopia della presente.

Cognome.....Nome.....

Nato/a a.....il.....

Residenza .....Prov ..... Cap.....

Indirizzo.....

Tel .....Cell.....

E-mail.....

C.F. (di un genitore).....

C.F. (del minore).....

Richiesta abbinamento in camera.....

## Notizie mediche

Allergie note a farmaci.....

Problemi medici o alimentari.....

Malattie avute.....

ANTITETANICA - Ultimo richiamo.....

In caso di necessità, l'antitetanica è da fare  Sì  No

Nome e Cognome (in stampatello) e Firma di un genitore\*

\*Per accettazione massimali assicurativi e per autorizzazione al trattamento dei dati delle foto - Legge 196/30.06.03

## TURNI SETTIMANALI **N.B. Minimo 40 iscrizioni per turno**

### 1° SETTIMANA

1° Turno dal 18 giugno al 24 giugno

2° Turno dal 25 giugno al 1 luglio

3° Turno dal 1 luglio al 7 luglio

4° Turno dal 8 luglio al 14 luglio

5° Turno dal 14 luglio al 20 luglio

6° Turno dal 21 luglio al 27 luglio

### 2° SETTIMANA

1° Turno dal 18 giugno al 1 luglio

2° Turno dal 1 luglio al 14 luglio

3° Turno dal 14 luglio al 27 luglio

### LA QUOTA COMPRENDE

Scuola di Tennis&Padel - Tiro con l'arco - Ping Pong - Calcio - Pallavolo - Baseball - Hockey Piscina - Basket - Badminton - Animazione - Teatro - Disegno - Danza - Arte Applicata

## QUOTE DI ISCRIZIONE

# TENNIS&PADEL

1 SETT. **730€**    2 SETT. **1280€**

## VIAGGIO IN PULLMAN DA MILANO (andata e ritorno solo per i turni di due settimane)

Solo andata o solo ritorno € 80,00  Andata e Ritorno € 150,00

## VIAGGIO IN PULLMAN DA ROMA (andata e ritorno solo per i turni di due settimane)

Solo andata o solo ritorno € 70,00  Andata e Ritorno € 120,00

### VIAGGIO CON ACCOMPAGNATORE VEDI PG. 31

## HELVETIA ASSICURAZIONE

|                      |            |                 |               |
|----------------------|------------|-----------------|---------------|
| Caso morte           | €80.000,00 | Spese sanitarie | €1.000,00     |
| Invaldit  permanente | €80.000,00 | RC              | €1.500.000,00 |

## ATTIVIT  EXTRA PER TENNIS&PADEL

|  |                   |                                    |          |
|--|-------------------|------------------------------------|----------|
| <input type="checkbox"/> Gita a Treia        | € 50,00           | Mini Corso M. Bike:                |          |
| <input type="checkbox"/> Inglese in pillole  | € 90,00 (a sett.) | <input type="checkbox"/> 3 lezioni | € 70,00  |
| <input type="checkbox"/> Percorso Avventura  | € 50,00           | <input type="checkbox"/> 7 lezioni | € 120,00 |
| <input type="checkbox"/> Equitazione         | € 180,00 (6 lez.) |                                    |          |
| <input type="checkbox"/> Foto personalizzate | € 30,00           |                                    |          |

## LIBERATORIA

**Liberatoria per la registrazione, la raccolta  
e la pubblicazione di immagini e documenti audio / video.**

Il/La sottoscritto/a .....

Genitore dell'alunno/a .....

**Autorizza**  
 **Non Autorizza**

Gli insegnanti a riprendere e registrare materiale fotografico, filmati e formati audio nei quali compaia il/la figlio/a .....

Tali registrazioni avverranno in occasione delle attivit  sportive, durante le gite e le manifestazioni teatrali e saranno, sempre e soltanto, finalizzate alla realizzazione di documenti audio / video con finalit  formative, culturali e didattiche. Con la presente e con le medesime finalit , autorizzo a pubblicare i suddetti prodotti audio/video sul sito web [www.estateprocamp.it](http://www.estateprocamp.it)

Milano, .....

**Firma del genitore** .....





TEMATICA  
***MusicFarm***



La Scuola di musica è gettonatissima. Gli strumenti a disposizione sono: chitarra, elettrica, chitarra classica, batteria, tastiera e molte basi divertenti. L'attività è pensata per far suonare gli strumenti fin da subito e diverte sia piccoli che grandi con un insegnante professionista che li segue nei



minimi dettagli. Music Farm intrattiene con la sua musica anche le serate e spesso sostituisce l'animazione ricevendo il plauso di tutti i partecipanti.

La tematica sarà svolta al mattino mentre il pomeriggio sarà scandito da multisport, acqua parco e animazione.

### **Il corso è rivolto a:**

- Chi vuole avvicinarsi per la prima volta alla musica
- Chi suona già uno strumento e vuole portarsi in vacanza la propria passione



**A fine percorso tutti pronti per il maxi-concerto finale,  
SIETE PRONTI A SALIRE SUL PALCO?!**

# Domanda di partecipazione **MUSIC FARM**

Si prega di compilare in stampatello.

In caso di più domande di partecipazione utilizzare la fotocopia della presente.

Cognome.....Nome.....

Nato/a a.....il.....

Residenza .....Prov ..... Cap.....

Indirizzo.....

Tel .....Cell.....

E-mail.....

C.F. (di un genitore).....

C.F. (del minore).....

Richiesta abbinamento in camera.....

## Notizie mediche

Allergie note a farmaci.....

Problemi medici o alimentari.....

Malattie avute.....

ANTITETANICA - Ultimo richiamo.....

In caso di necessità, l'antitetanica è da fare  Sì  No

Nome e Cognome (in stampatello) e Firma di un genitore\*

\*Per accettazione massimali assicurativi e per autorizzazione al trattamento dei dati delle foto - Legge 196/30.06.03

## TURNI SETTIMANALI **N.B. Minimo 40 iscrizioni per turno**

### 1° SETTIMANA

1° Turno dal 18 giugno al 24 giugno

2° Turno dal 25 giugno al 1 luglio

3° Turno dal 1 luglio al 7 luglio

4° Turno dal 8 luglio al 14 luglio

5° Turno dal 14 luglio al 20 luglio

6° Turno dal 21 luglio al 27 luglio

### 2° SETTIMANA

1° Turno dal 18 giugno al 1 luglio

2° Turno dal 1 luglio al 14 luglio

3° Turno dal 14 luglio al 27 luglio

### LA QUOTA COMPRENDE

Scuola di Musica - Tiro con l'arco - Ping Pong  
- Calcio - Pallavolo - Baseball - Hockey Piscina  
- Basket - Badminton - Animazione - Teatro -  
Disegno - Danza - Arte Applicata

### QUOTE DI ISCRIZIONE

# MUSIC FARM

1 SETT. **730€** 2 SETT. **1280€**



## VIAGGIO IN PULLMAN DA MILANO (andata e ritorno solo per i turni di due settimane)

Solo andata o solo ritorno € 80,00  Andata e Ritorno € 150,00

## VIAGGIO IN PULLMAN DA ROMA (andata e ritorno solo per i turni di due settimane)

Solo andata o solo ritorno € 70,00  Andata e Ritorno € 120,00

## VIAGGIO CON ACCOMPAGNATORE VEDI PG. 31

### HELVETIA ASSICURAZIONE

|                      |            |                 |               |
|----------------------|------------|-----------------|---------------|
| Caso morte           | €80.000,00 | Spese sanitarie | €1.000,00     |
| Invaldit  permanente | €80.000,00 | RC              | €1.500.000,00 |

## ATTIVIT  EXTRA PER MUSIC FARM

|  |                   |                                    |          |
|--|-------------------|------------------------------------|----------|
| <input type="checkbox"/> Gita a Treia        | € 50,00           | Mini Corso M. Bike:                |          |
| <input type="checkbox"/> Inglese in pillole  | € 90,00 (a sett.) | <input type="checkbox"/> 3 lezioni | € 70,00  |
| <input type="checkbox"/> Percorso Avventura  | € 50,00           | <input type="checkbox"/> 7 lezioni | € 120,00 |
| <input type="checkbox"/> Equitazione         | € 180,00 (6 lez.) |                                    |          |
| <input type="checkbox"/> Foto personalizzate | € 30,00           |                                    |          |

## LIBERATORIA

**Liberatoria per la registrazione, la raccolta  
e la pubblicazione di immagini e documenti audio / video.**

Il/La sottoscritto/a .....

Genitore dell'alunno/a .....

**Autorizza**  
 **Non Autorizza**

Gli insegnanti a riprendere e registrare materiale fotografico, filmati e formati audio nei quali compaia il/  
la figlio/a .....

Tali registrazioni avverranno in occasione delle attivit  sportive, durante le gite e le manifestazioni teatrali e saranno, sempre e soltanto, finalizzate alla realizzazione di documenti audio / video con finalit  formative, culturali e didattiche. Con la presente e con le medesime finalit , autorizzo a pubblicare i suddetti prodotti audio/video sul sito web [www.estateprocamp.it](http://www.estateprocamp.it)

Milano, .....

**Firma del genitore** .....



TEMATICA  
*EnglishCamp*

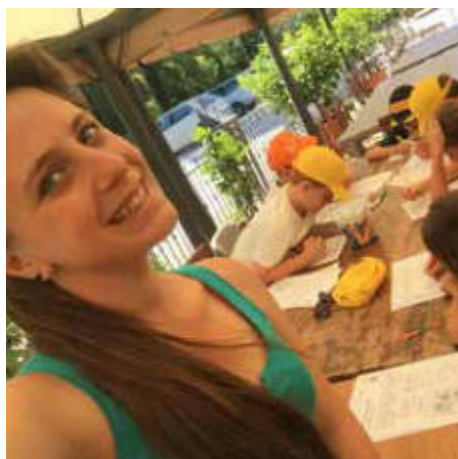

La Scuola di Inglese che tutti vorrebbero è qui! In un'atmosfera di vacanza e di divertimento e sport. Non mancheranno gli spunti dell'insegnante per creare lezioni mattutine interattive e coinvolgenti per tutti i livelli.

Le lezioni saranno improntate prevalentemente sulla conversazione in lingua con collegamenti alla quotidianità della vita del campus. I ragazzi iscritti al corso impareranno divertendosi.



I partecipanti ad altre tematiche potranno frequentare il mini corso di **Inglese in Pillole**.

Nel pomeriggio il multisport, l'animazione e l'Acquaparco terranno impegnati i ragazzi e i bambini iscritti a questa tematica.



**I corsi giornalieri dureranno tutta la mattina e daranno ampio spazio alle seguenti tematiche:**

Lessico, verbi e conversazione | Arts and crafts (attività manuali ricreative) | Giochi in classe o all'aria aperta | Musica e Cinema | Karaoke



# Domanda di partecipazione **ENGLISH CAMP**

Si prega di compilare in stampatello.

In caso di più domande di partecipazione utilizzare la fotocopia della presente.

Cognome.....Nome.....

Nato/a a.....il.....

Residenza .....Prov ..... Cap.....

Indirizzo.....

Tel .....Cell.....

E-mail.....

C.F. (di un genitore).....

C.F. (del minore).....

Richiesta abbinamento in camera.....

## Notizie mediche

Allergie note a farmaci.....

Problemi medici o alimentari.....

Malattie avute.....

ANTITETANICA - Ultimo richiamo.....

In caso di necessità, l'antitetanica è da fare  Sì  No

Nome e Cognome (in stampatello) e Firma di un genitore\*

\*Per accettazione massimali assicurativi e per autorizzazione al trattamento dei dati delle foto - Legge 196/30.06.03

## TURNI SETTIMANALI **N.B. Minimo 40 iscrizioni per turno**

### 1° SETTIMANA

1° Turno dal 18 giugno al 24 giugno

2° Turno dal 25 giugno al 1 luglio

3° Turno dal 1 luglio al 7 luglio

### 2° SETTIMANA

1° Turno dal 18 giugno al 1 luglio

2° Turno dal 1 luglio al 14 luglio

3° Turno dal 14 luglio al 27 luglio

4° Turno dal 8 luglio al 14 luglio

5° Turno dal 14 luglio al 20 luglio

6° Turno dal 21 luglio al 27 luglio

### LA QUOTA COMPRENDE

Scuola di Inglese - Tiro con l'arco - Ping Pong - Calcio - Pallavolo - Baseball - Hockey - Piscina - Basket - Badminton - Animazione - Teatro - Disegno - Danza - Arte Applicata

## QUOTE DI ISCRIZIONE

# ENGLISH CAMP

1 SETT. **730€**    2 SETT. **1280€**

## VIAGGIO IN PULLMAN DA MILANO (andata e ritorno solo per i turni di due settimane)

Solo andata o solo ritorno € 80,00  Andata e Ritorno € 150,00

## VIAGGIO IN PULLMAN DA ROMA (andata e ritorno solo per i turni di due settimane)

Solo andata o solo ritorno € 70,00  Andata e Ritorno € 120,00

## VIAGGIO CON ACCOMPAGNATORE VEDI PG. 31

## HELVETIA ASSICURAZIONE

|                     |            |                 |               |
|---------------------|------------|-----------------|---------------|
| Caso morte          | €80.000,00 | Spese sanitarie | €1.000,00     |
| Invalità permanente | €80.000,00 | RC              | €1.500.000,00 |

## ATTIVITÀ EXTRA PER ENGLISH CAMP

|  |                   |                                    |          |
|--|-------------------|------------------------------------|----------|
| <input type="checkbox"/> Gita a Treia        | € 50,00           | Mini Corso M. Bike:                |          |
| <input type="checkbox"/> Percorso Avventura  | € 50,00           | <input type="checkbox"/> 3 lezioni | € 70,00  |
| <input type="checkbox"/> Equitazione         | € 180,00 (6 lez.) | <input type="checkbox"/> 7 lezioni | € 120,00 |
| <input type="checkbox"/> Foto personalizzate | € 30,00           |                                    |          |

## LIBERATORIA

**Liberatoria per la registrazione, la raccolta  
e la pubblicazione di immagini e documenti audio / video.**

Il/La sottoscritto/a.....

Genitore dell'alunno/a.....

**Autorizza**  
 **Non Autorizza**

Gli insegnanti a riprendere e registrare materiale fotografico, filmati e formati audio nei quali compaia il/  
la figlio/a .....

Tali registrazioni avverranno in occasione delle attività sportive, durante le gite e le manifestazioni teatrali e saranno, sempre e soltanto, finalizzate alla realizzazione di documenti audio / video con finalità formative, culturali e didattiche. Con la presente e con le medesime finalità, autorizzo a pubblicare i suddetti prodotti audio/video sul sito web [www.estateprocamp.it](http://www.estateprocamp.it)

Milano, .....

**Firma del genitore** .....



TEMATICA  
***Horses Camp***



Nella bellezza del panorama collinare non può mancare il maneggio a cornice delle attività promosse da Pro Camp Italia.

I meravigliosi cavalli portati al Centro Vacanze saranno i protagonisti della Scuola di Equitazione per tutte le mattine di permanenza ma saranno altresì disponibili le **lezioni individuali** nel

pomeriggio per chi avesse scelto un'altra tematica e volesse provare (vedi domande di iscrizione).

Nel pomeriggio gli iscritti a questa tematica verranno organizzati per partecipare al multisport in presenza della frequentazione all'Acquaparco.

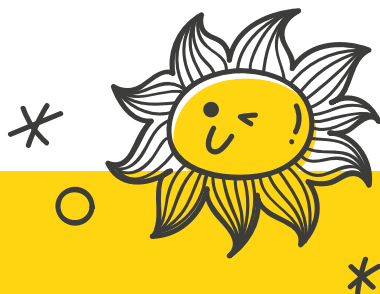

## SCUOLA DI EQUITAZIONE

Possono partecipare tutti i bambini del camp dai 6/7 anni ai 16 anni di età.



# Domanda di partecipazione **HORSES CAMP**

Si prega di compilare in stampatello.

In caso di più domande di partecipazione utilizzare la fotocopia della presente.

Cognome.....Nome.....

Nato/a a.....il.....

Residenza .....Prov ..... Cap.....

Indirizzo.....

Tel .....Cell.....

E-mail.....

C.F. (di un genitore).....

C.F. (del minore).....

Richiesta abbinamento in camera.....

## Notizie mediche

Allergie note a farmaci.....

Problemi medici o alimentari.....

Malattie avute.....

ANTITETANICA - Ultimo richiamo.....

In caso di necessità, l'antitetanica è da fare  Sì  No

Nome e Cognome (in stampatello) e Firma di un genitore\*

\*Per accettazione massimali assicurativi e per autorizzazione al trattamento dei dati delle foto - Legge 196/30.06.03

## TURNI SETTIMANALI **N.B. Minimo 40 iscrizioni per turno**

### 1° SETTIMANA

1° Turno dal 18 giugno al 24 giugno

2° Turno dal 25 giugno al 1 luglio

3° Turno dal 1 luglio al 7 luglio

4° Turno dal 8 luglio al 14 luglio

5° Turno dal 14 luglio al 20 luglio

6° Turno dal 21 luglio al 27 luglio

### 2° SETTIMANA

1° Turno dal 18 giugno al 1 luglio

2° Turno dal 1 luglio al 14 luglio

3° Turno dal 14 luglio al 27 luglio

### LA QUOTA COMPRENDE

Scuola di equitazione - Tiro con l'arco - Ping Pong - Calcio - Pallavolo - Baseball - Hockey Piscina - Basket - Badminton - Animazione - Teatro - Disegno - Danza - Arte Applicata

### QUOTE DI ISCRIZIONE

## HORSES CAMP

1 SETT. **930€** 2 SETT. **1480€**

## VIAGGIO IN PULLMAN DA MILANO (andata e ritorno solo per i turni di due settimane)

Solo andata o solo ritorno € 80,00  Andata e Ritorno € 150,00

## VIAGGIO IN PULLMAN DA ROMA (andata e ritorno solo per i turni di due settimane)

Solo andata o solo ritorno € 70,00  Andata e Ritorno € 120,00

## VIAGGIO CON ACCOMPAGNATORE VEDI PG. 31

### HELVETIA ASSICURAZIONE

|                       |            |                 |               |
|-----------------------|------------|-----------------|---------------|
| Caso morte            | €80.000,00 | Spese sanitarie | €1.000,00     |
| Invalidità permanente | €80.000,00 | RC              | €1.500.000,00 |

## ATTIVITÀ EXTRA PER HORSES CAMP

|  |                   |                                    |          |
|--|-------------------|------------------------------------|----------|
| <input type="checkbox"/> Gita a Treia        | € 50,00           | Mini Corso M. Bike:                |          |
| <input type="checkbox"/> Inglese in pillole  | € 90,00 (a sett.) | <input type="checkbox"/> 3 lezioni | € 70,00  |
| <input type="checkbox"/> Percorso Avventura  | € 50,00           | <input type="checkbox"/> 7 lezioni | € 120,00 |
| <input type="checkbox"/> Foto personalizzate | € 30,00           |                                    |          |

## LIBERATORIA

**Liberatoria per la registrazione, la raccolta  
e la pubblicazione di immagini e documenti audio / video.**

Il/La sottoscritto/a.....

Genitore dell'alunno/a .....

**Autorizza**

**Non Autorizza**

Gli insegnanti a riprendere e registrare materiale fotografico, filmati e formati audio nei quali compaia il/la figlio/a .....

Tali registrazioni avverranno in occasione delle attività sportive, durante le gite e le manifestazioni teatrali e saranno, sempre e soltanto, finalizzate alla realizzazione di documenti audio / video con finalità formative, culturali e didattiche. Con la presente e con le medesime finalità, autorizzo a pubblicare i suddetti prodotti audio/video sul sito web [www.estateprocamp.it](http://www.estateprocamp.it)

Milano, .....

**Firma del genitore** .....



## Assistenza ai più piccoli

**All'interno del Centro gli assistenti si dedicano ai più piccoli e ai loro bisogni:** sistemazione del vestiario all'interno delle camere e l'ordine delle stesse, cura del benessere

fisico (creme, taglio unghie) e separazione degli indumenti puliti da quelli sporchi. **Il medico per i bambini è nelle immediate vicinanze per ogni necessità.**



### VIAGGIO CON MEZZI PROPRI

- Arrivo a partire dalle ore 10.00 entro le 12.30 al Villaggio Verdeazzurro del giorno di inizio turno. I ragazzi potranno pranzare con gli altri partecipanti in arrivo da altre destinazioni intorno le 13.30/14.00.

- Partenza prima di pranzo entro le ore 12.00 del giorno di fine turno. In caso non siano i genitori a prelevare il minore è richiesta una delega con la copia del documento di identità.

# Arrivi e partenze

## Dal nord

Con prenotazione del pullman privato minimo 20 partecipanti

### PARTENZA DA MILANO

- 07:00** Ritrovo al parcheggio del "Centro Sportivo Pavese" in Via F. De Lemene, 3
- 07:30** Partenza
- 13:00** Arrivo al Centro Vacanze Verde Azzurro nel primo giorno di inizio del turno

### RIENTRO A MILANO

- 14:30** Partenza dal Centro Vacanze Verde Azzurro per Milano nel giorno di fine turno
- 20:30** Arrivo a Milano in Via F. De Lemene, 3 (gli orari sono indicativi e dipendono dal traffico)



## Dal sud

Con prenotazione del pullman privato minimo 20 partecipanti

### PARTENZA DA ROMA

- 08:00** Ritrovo al parcheggio di Via Acerenza 4
- 08:30** Partenza
- 12:30** Arrivo al Centro Vacanze Verde Azzurro nel primo giorno di inizio del turno

### RIENTRO A ROMA

- 14:30** Partenza dal Centro Vacanze Verde Azzurro per Milano nel giorno di fine turno
- 18:30** Arrivo a Roma in Via Acerenza 4 (gli orari sono indicativi e dipendono dal traffico)

## IMPORTANTE - VIAGGIO IN TRENO CON ACCOMPAGNATORE

Previo accordo con la segreteria del Campus sarà possibile organizzare il viaggio di andata o ritorno per i turni di una settimana con un nostro accompagnatore quando questo non coincida con il servizio pullman già programmato. Tale servizio, oltre al costo dei biglietti del treno (2 per l'accompagnatore e 1 per il minore), avrà un supplemento che verrà stabilito in base al numero dei ragazzi che lo richiederanno e sarà disponibile solo per un massimo di 4 minori a turno, con una massima spesa di euro 80 € in caso di singola richiesta. Il servizio comprende anche il transfert dal/al Villaggio Verdeazzurro alla/dalla Stazione di Jesi o di Ancona.





# Giornata Tipo



**8.00** Sveglia

**8.30** Colazione

**9.00** Inizio attività con le tematiche  
scelte

**13.00** Pranzo

**13.45** Riposo in camera

**14.45** Adunata dei gruppi

**15.00** Inizio attività multisportive

**19.00** Doccia

**20.30** Cena

**21.15** Animazione Serale

**22.30** Silenzio



**Per ricordarti di noi,  
prenota il tuo servizio fotografico!**



Durante la vacanza verranno scattate foto e realizzati video.

Per chi sceglie di avere un ricordo personalizzato della vacanza... Tante foto e qualche video delle attività giornaliere. Il tutto verrà poi inviato con servizio di WeTransfert.

**Costo del servizio: 30 €**

# Regolamento del buon senso & contatti



- 1)** Con l'esperienza maturata abbiamo constatato che le **visite dei genitori risultano essere più negative che positive** per i bambini. Coloro i quali non possano godere di questo privilegio, mostrano una sofferenza a cui noi vogliamo ovviare e quelli che invece ne beneficiano soffrono alla partenza dei genitori; pertanto **durante il periodo di permanenza i bambini potranno essere contattati telefonicamente solo negli orari stabiliti** e attraverso i numeri di cellulare messi a disposizione dall'organizzazione.
- 2)** Sono vietati cellulari, ipad e tablet perché sono i principali responsabili di notti insonni, disturbi nella stanza e della quiete del campo estivo. Facciamo vivere ai nostri ragazzi una vacanza "reale" non "virtuale".
- 3)** L'Associazione Pro Camp Italia declina ogni responsabilità per oggetti smarriti. Si pregano i genitori di non dare oggetti di valore come gioielli, iPod, pc, giochi Nintendo, macchina fotografica.
- 4)** Per comunicare con i propri figli **potranno essere utilizzati i seguenti numeri di cellulare**, attivi solamente negli orari indicati.

**331 30 35 709 | 331 30 35 644 | 331 30 35 690**  
**331 30 35 706 | 331 30 35 704 | 333 90 17 571**

Gli orari delle chiamate dovranno coincidere con il pranzo e la cena:  
**dalle 13.00 alle 13.45 | dalle 20.30 alle 21.15.**



Qualora i cellulari fossero occupati o per eventuali emergenze sarà a disposizione  
**Mauro Campanelli +39 338 49 48 935 (responsabile)**  
**Giuseppe Dibenedetto +39 375 59 86 156**  
**Michela Capra +39 375 57 63 290**

Qualora i bambini desiderassero sentire i propri genitori il responsabile userà il proprio cellulare per farli chiamare.

**PREGHIAMO I GENITORI E I PARENTI DEI BAMBINI DI FARE CHIAMATE BREVI PER PERMETTERE A TUTTI DI POTER SENTIRE I PROPRI RAGAZZI.**

# Modalità di iscrizione

Le domande di partecipazione potranno essere consegnate al responsabile **Mauro Campanelli** o inviate per email in PDF a **maurocampanelli@libero.it** o tramite iscrizione on-line dal sito **www.estateprocamp.it**

## A disposizione per informazioni:

**Mauro Campanelli**..... **338 49 48 935**

**Roberto Malfatti** ..... **349 09 67 949**

**Michela Capra**..... **338 50 10 049**

**Giuseppe Dibenedetto**..... **329 53 42 809**

**Marco Berio** ..... **342 03 68 447**

**Simone Coletti**..... **338 87 96 853**

**Giancarlo Livrini** ..... **329 57 93 325**

**Luca Iori** ..... **328 94 44 728**

**Enzo Continella** ..... **338 99 36 036**

**Laura Persenico** ..... **338 57 20 374**



**ISCRIZIONI** dal **1° Febbraio 2023**, fino a esaurimento posti con il versamento della caparra di € 400,00

**SALDO** non oltre il **31 Maggio 2023**

**I pagamenti potranno essere effettuati in contanti,  
con assegno o tramite bonifico bancario a:**

**PRO CAMP ITALIA**

Via Eugenio Pellini, 1 - 20125 Milano

**Banca Popolare di Milano | Agenzia 350**

**IBAN IT 26 W 050340 1661 0000 0000 2390**

**BIC / SWIFT BAPPIT22** (per i bonifici dall'estero)



## Gita a Treia

Treia è un comune situato a nord della valle del fiume Potenza. Centro del borgo è la Piazza della Repubblica con i suoi edifici pubblici e religiosi.

Il centro storico di Treia è posto su una lunga e stretta sella di arenaria dalla quale è visibile tutta la valle del Potenza. L'antica Treia sorgeva nella zona del Santuario del Santissimo Crocifisso, ove in un campo è ancora visibile la forma di un anfiteatro, ed è possibile ancora trovare frammenti di epoca romana, oltre a quelli inseriti nei muri del convento. Fondata o dai Piceni in epoca pre-romana o dai Sabini intorno al IV secolo a.C., prende nome da quello della dea Trea-Jana, divinità di origine greco-sicula che qui era venerata; prima colonia romana, poi municipio (109 a.C.). Il borgo fece parte dello Stato della Chiesa fino al 1860 quando, dopo la battaglia di Castelfidardo, fu annessa al Regno d'Italia. Il Duomo, dedicato alla SS. Annunziata, è ottocentesco, ma la costruzione originale, di cui resta solo il campanile, risale al XII secolo.

Una passeggiata lungo le mura, molto ben conservate, ti permette di scoprire torri e porte antiche e di godere di panorami unici. La Roverella del Passo di Treia è un albero monumentale di circa 450 anni. Presenta un'altezza di 23 m, una circonferenza di 6,45 m ed è la quercia più imponente delle Marche.

**IL COSTO È DI  
€ 50 CON PULLMAN PRIVATO**

**GITE**  
***Sport&Cultura***



## Mini corso di Mountain Bike

Nel Parco Verdeazzurro abbiamo a disposizione il Bikepark dove istruttori di provata esperienza attenderanno i partecipanti ai mini corsi organizzati dalla Pro Camp Italia.

Ci troviamo vicinissimi al Parco Acquatico, non dobbiamo fare tanta strada. Chi vorrà cimentarsi in questa nuova esperienza non rimarrà deluso. Dobbiamo solo stare attenti alle direttive impartite dagli insegnanti e proteggerci in primis con il caschetto fornito dallo staff di competenza (se qualcuno ha il suo personale lo può portare).

I bambini e i ragazzi avranno la bici in base alla loro altezza.

La durata della lezione è di un'ora ed è rivolto a tutte le età, quindi dai 6 ai 16 anni.

L'abbigliamento è sportivo e deve essere comodo con scarpe da sport, con guanti da ciclismo, con ginocchiere e gomitiere per chi vuole essere in totale sicurezza (vivamente consigliato).

Non dimentichiamo la borraccia!

Il Bikepark è la novità dell'anno!! Buon divertimento ragazzi!!

**MINI CORSO 3 LEZIONI €70**

**MINI CORSO 5 LEZIONI €120**





## Animazione per tutte le tematiche

La Pro Camp Italia si avvale dell'agenzia **Eventi Animazione** che opera nel campo dell'Animazione moderna rivolta ai bambini e ai ragazzi più grandi. Organizzerà **spettacoli di intrattenimento e laboratori** creativi durante il giorno e alla sera si dedicherà all'animazione coinvolgendo tutti i partecipanti usando ogni tipo di linguaggio e codice comunicativo.



## Animazioni&Tornei

Il programma di animazione per le due settimane prevede anche serate in discoteca, balli di gruppo, cabaret, Karaoke, e tante altre **serate a tema**.

Ricordiamo che durante la seconda settimana si svolgeranno tutti i tornei sportivi di tutte le specialità e le valutazioni sulle altre attività. Seguirà la serata finale con spettacoli, premiazioni e consegna degli **Oscar dello Sport** ai migliori giocatori!





## DOCUMENTAZIONE RICHIESTA ALLA PARTENZA E ALL'ARRIVO

- Certificato medico per la pratica non agonistica in corso di validità
- Dichiarazione scritta dai genitori attestante l'assenza di malattie infettive o contagiose
- Copia tessera sanitaria
- Copia del documento d'identità

## CASSA - PAGAMENTO ATTIVITÀ EXTRA

I soldi che i bambini porteranno con sé verranno raccolti all'arrivo in un'unica cassa e distribuiti quando lo richiederanno. Questo servizio è utile ai bambini e li tutela da eventuali perdite e responsabilità. Alla fine del turno i soldi avanzati verranno restituiti con ricevuta dei movimenti di prelievo. **Si prega di mettere in una busta unica i soldi della cassa per la spesa delle merende e i soldi relativi alle eventuali attività extra. Sulla busta indicare il contenuto. La busta verrà ritirata sul pullman insieme ai documenti**

## LAVANDERIA

Gli ospiti del Centro Estivo potranno far lavare la propria biancheria e i propri indumenti **una volta nell'arco delle due settimane**. Consigliamo di siglare con un numero che verrà dato dall'organizzazione Pro Camp ITALIA con pennarello indelebile gli indumenti dei propri figli o di cucirne le iniziali sulla biancheria intima.

## PROBLEMI ALIMENTARI

Il personale del Centro è attento ai problemi alimentari (celiaci o derivati del latte) dei suoi ospiti. Occorre **evidenziare nella scheda d'iscrizione cosa NON può mangiare l'allievo**. I genitori dei celiaci devono fornire un terzo dei prodotti necessari al proprio bambino per la vacanza.

## CORREDO CONSIGLIATO PER 1 E PER 2 SETTIMANE

### PER L'ATTIVITÀ SPORTIVA

|             |   |          |   |
|-------------|---|----------|---|
| <b>8-15</b> | maglie bianche o colorate               | <b>1</b> | cappellino  |
| <b>8-15</b> | paia di mutande                         | <b>1</b> | cuffia  |
| <b>8-15</b> | paia di calze                           | <b>1</b> | accappatoio   |
| <b>3-6</b>  | paia di pantaloncini                    | <b>1</b> | paio di ciabatte per la doccia                              |
| <b>1</b>    | paio di scarpe da tennis/sport          | <b>1</b> | kit per le toilette   |
| <b>1</b>    | tuta                                    | <b>1</b> | sacchetto in tela capiente siglato per la biancheria sporca |
| <b>1</b>    | racchetta da tennis (se iscr. a tennis) | <b>1</b> | zaino per l'occorrenza della giornata                       |
| <b>1-2</b>  | costumi da bagno                        | <b>1</b> | k-way o giacca a vento estiva                               |

### PER LA SERA

|            |                            |
|------------|----------------------------|
| <b>2-5</b> | paia di pantaloncini corti |
| <b>4-6</b> | maglie a manica corta      |
| <b>2-5</b> | paia di calze colorate     |
| <b>1-2</b> | felpe                      |

### DA NON DIMENTICARE

Crema spray protettiva per il sole  
Burro cacao  
Dentifricio  
Spazzolino  
Bagno doccia  
Tachipirina



ISCRIVITI ONLINE SUL SITO

**[www.estateprocamp.it](http://www.estateprocamp.it)**

*Ti aspettiamo!*



PRO CAMP ITALIA  
www.estateprocamp.it  
338 49 48 935



**Centro Estivo Residenziale**  
Pro Camp Italia

*Parco Acquatico*  
*Verde Azzurro*



@CentrEestivoProCampItalia

**ENERVIT**  
The Positive Nutrition Company